

00–89: BBCH Skala / 01–38: Eichhorn & Lorenz



00/01 Vegetationsruhe



05/03 Wolle-Stadium



07/05 Beginn des Knospenaufbruchs



09/05 Grüne Triebspitze deutlich sichtbar



11/07 Erstes Blatt entfaltet



13/09 Drittes Blatt entfaltet



53/12 Gescheine sichtbar



55/15 Gescheine vergrößern sich



57/17 Gescheine sind voll entwickelt



60/19 Blühbeginn

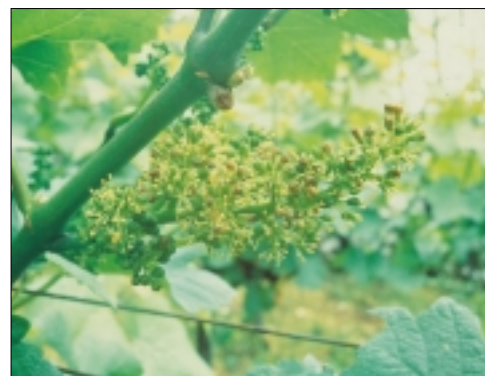

65/23 Vollblüte



68/25 Abgehende Blüte, 80 % der Blütenköpchen sind abgeworfen



69/27 Ende der Blüte



73/29 Schrotkorngröße der Beeren



75/31 Erbsengröße der Beeren

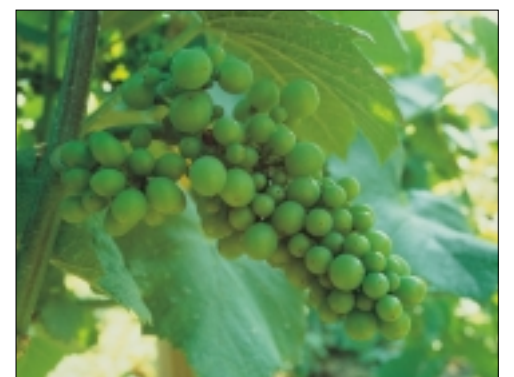

77/33 Beginn des Traubenschlusses



79 Traubenschluß

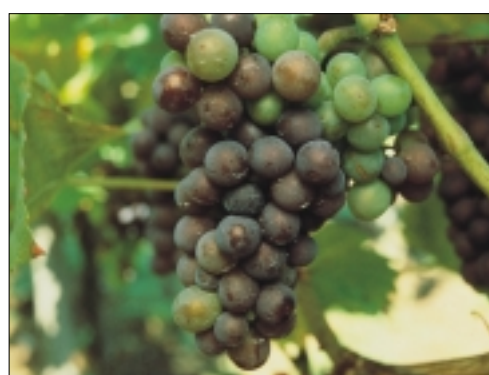

85 Weichwerden der Beeren



89/38 Lesereife der Beeren



Wachstumsstadien der Reben